Budowa 6 budynków jednorodzinnych w zabudowie szeregowej dwulokalowej przy ul. Nowosądeckiej w Rzeszowie

Nr rysunku:
K-06

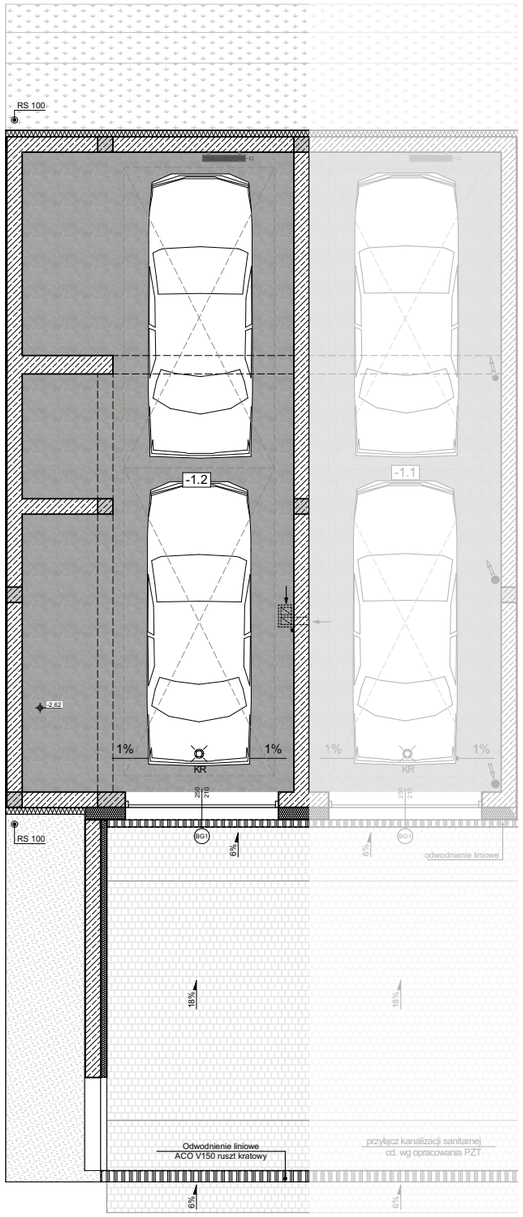

Rzut garażu indywidualnego -1

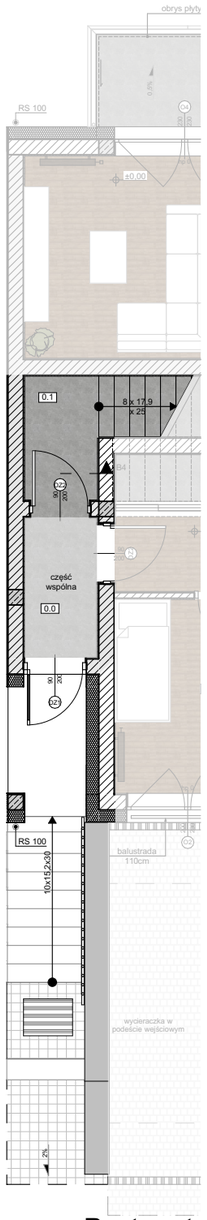

Rzut parteru 0

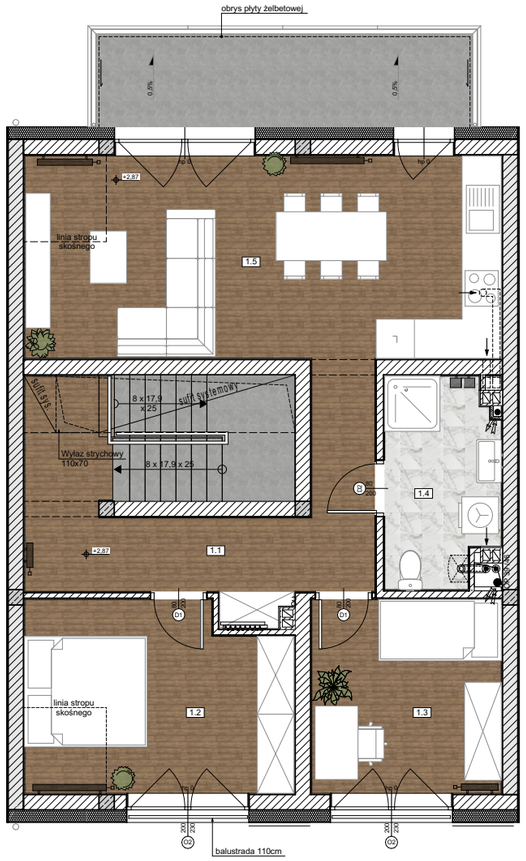

Rzut piętra +1

PN

/ TYP1

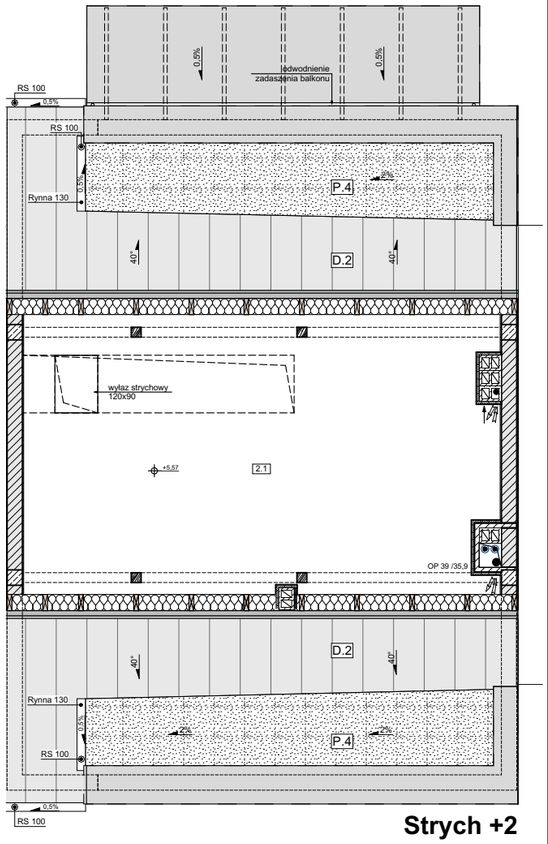

Strych +2

M3/2			
Kondygnacja	Nr	Nazwa pomieszczenia	Powierzchnia
Garaż-1, M3/2			
	-1.2	garaż 2	45,39
			45,39 m²
Piętro +1, M3/2			
	0.1	klatka schodowa	8,26
	1.1	komunikacja	13,33
	1.2	sypialnia	12,65
	1.3	sypialnia	9,76
	1.4	łazienka	6,01
	1.5	salon + aneks	25,64
			75,65 m²
Strych +2, M3/2			
	2.1	strych	20,05
			20,05 m²

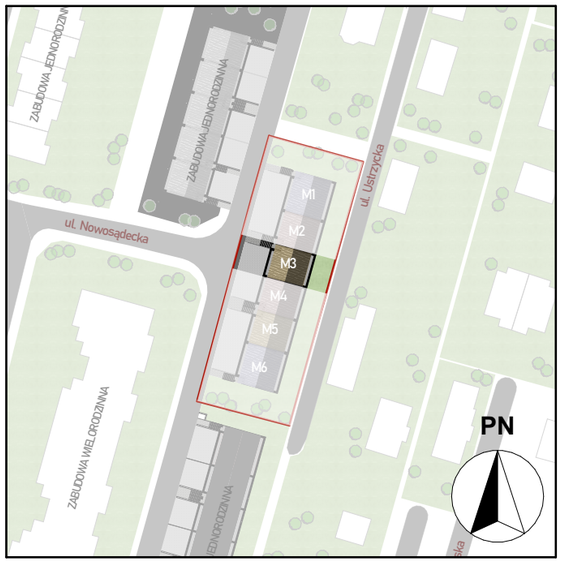

SPÓŁDZIELNIA MIESZKANIOWA
PROJEKTANT

INWESTOR:

Spółdzielnia Mieszkaniowa
"Projektant" w Rzeszowie
ul. Słoneczna 2,
35-061 Rzeszów

UWAGA: NINIEJSZY RYSUNEK KONCEPCYJNY NIE JEST RYSUNKIEM BUDOWLANYM W ROZUMIENIU ROZPORZĄDZENIA MINISTRA TRANSPORTU, BUDOWNICTWA GOSPODARKI MORSKIE W SPRAWIE SZCZEGÓŁOWEGO ZAKRESU I FORMY PROJEKTU PROJEKTU BUDOWLANEGO I NIE MOŻE STANOWIĆ ON PODSTAWY DO REALIZACJI INWESTYCJI !

Skala: **1:100**

Tytuł rysunku: ***Rzut mieszkania M3/2***